

キャンペーン期間

2023年 2024年  
11/1(水) ▶ 1/31(水)

期間中、定期貯金を  
10万円以上(期間1年・3年)  
お預け入れいただける  
個人の方に、下記の金利で  
お預かりいたします。

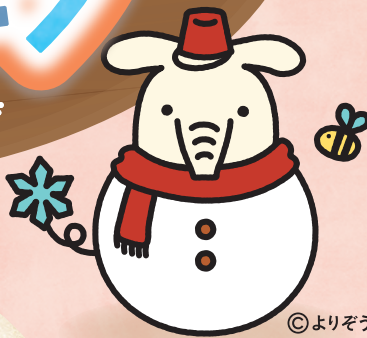

©よりぞう

3年  
(複利型)

JAネットバンクでの  
お預け入れの場合

年0.18%  
(税引後 年0.143%)

ATMでのお預け入れの場合

年0.15%  
(税引後 年0.119%)

窓口でのお預け入れの場合

通帳式 年0.12% 証書式 年0.04%  
(税引後 年0.095%) (税引後 年0.031%)

1年  
(単利型)

JAネットバンクでの  
お預け入れの場合

年0.12%  
(税引後 年0.095%)

ATMでのお預け入れの場合

年0.08%  
(税引後 年0.063%)

窓口でのお預け入れの場合

※窓口でのお預け入れ(1年)は  
店頭金利でお預かり致します。



JAネットバンク  
はこちらから

期間 1年(単利・自動継続)

3年(複利・自動継続)

預入金額 10万円以上

※定期貯金を10万円以上お預け入れいただける個人の方  
※キャンペーン金利の適用は初回満期日までとし、  
満期日以後は継続日における店頭金利を適用いたします。  
※満期日までに中途解約される場合は、当JA所定の中途解約利率が適用されます。  
※お利息に20.315%(国税15.315%・地方税5%)の分離課税がかかります。  
※金利情勢の変化等により、取扱期間中であっても適用金利の変更、  
または取扱いを中止する場合がございます。  
※金利は2023年11月1日現在。  
※店頭に説明書をご用意しております。

くわしくは、お近くのJA窓口にお気軽にお問い合わせください。

地域に応援!

JAバンク JAグリーン近江

八幡東支店 TEL.38-5000  
安土支店 TEL.46-2561  
八幡西支店 TEL.33-3434  
きてかーな出張所 TEL.32-2376

大中の湖出張所 TEL.46-6003  
竜王支店 TEL.58-0353  
日野東支店 TEL.52-2211  
(店舗内店舗 日野北支店)

日野西出張所 TEL.52-2255  
東近江中央支店 TEL.22-0374  
八日市南支店 TEL.22-3003  
八日市西出張所 TEL.22-2171

永源寺支店 TEL.27-1251  
能登川支店 TEL.42-2131  
五個荘出張所 TEL.48-2404  
(店舗情報は、2023年11月1日現在)

ホームページ <https://www.jagreenohmi.jas.or.jp/>

## 定期貯金口座開設について

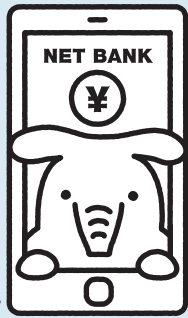

©よりそ

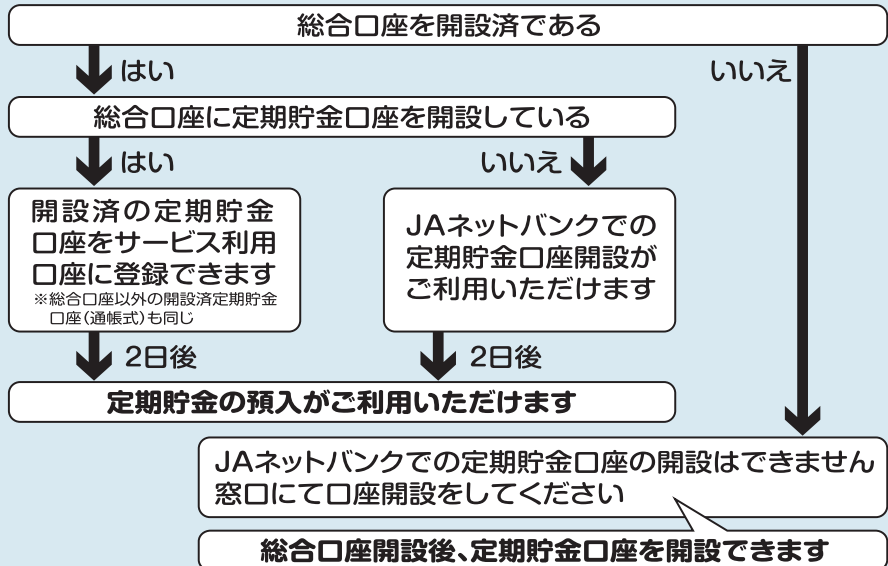

※還付金等の詐欺被害を防止するため、高齢のお客様には新規申込みの際に対面で個別確認を行っています。

商 品 名	スーパー定期貯金(複利型) (愛称)ウインターキャンペーン定期貯金	スーパー定期貯金(単利型) (愛称)ウインターキャンペーン定期貯金
ご利用いただける方	定期貯金を10万円以上お預け入れいただける個人の方	定期貯金を10万円以上JAネットバンクまたはATMによりお預け入れいただける個人の方
期 間	◎定型方式 3年 ◎自動継続(元金継続または元金金継続)のみのお取扱いとなります。	◎定型方式 1年 ◎自動継続(元金継続または元金金継続)のみのお取扱いとなります。
預入方法	① 預入方法	一括預入
	② 預入金額	10万円以上1,000万円以内 ※ただし、ATMによるお取扱いの場合は、現金でのお預け入れは1口100万円まで、口座振替でのお預け入れは1口999万9,999円まで。
	③ 預入単位	1円単位
払戻方法	◎満期日以後に一括して払い戻します。 ◎一部支払いの取扱いができます。預入日の1か月後の応答日以後に、1万円以上1円単位で、当JA所定の中途解約利率により一部支払いが可能です。 ただし、支払後残高が10万円未満になる場合の一部支払いはできません。	
	① 適用金利	◎JAネットバンクでのお預け入れの場合、下記の約定利率を初回満期日まで適用します。 年0.18%(税引後 年0.143%) ◎ATMでのお預け入れの場合、下記の約定利率を初回満期日まで適用します。 年0.15%(税引後 年0.119%) ◎窓口でのお預け入れの場合、下記の約定利率を初回満期日まで適用します。 通帳式 年0.12%(税引後 年0.095%) 証書式 年0.04%(税引後 年0.031%) ◎自動継続後は、自動継続時のスーパー定期貯金(複利型)の約定利率を当該満期日まで適用します。
	② 利払頻度	◎満期日以後に一括して払い戻します。
	③ 計算方法	◎JAネットバンクでのお預け入れの場合、下記の約定利率を初回満期日まで適用します。 年0.12%(税引後 年0.095%) ◎ATMでのお預け入れの場合、下記の約定利率を初回満期日まで適用します。 年0.08%(税引後 年0.063%) ◎自動継続後は、自動継続時のスーパー定期貯金(単利型)の約定利率を当該満期日まで適用します。
	④ 税金	満期日以後に一括して支払います。
	⑤ 金利情報の入手方法	利付単位を1円として1年を365日とする日割計算で6か月ごとに複利計算をします。
募 集 総 額	合計100億円	
お 取 扱 期 間	2023年11月1日(水)～2024年1月31日(水)	
制 約 条 件	新規資金または額面金額以上の書替継続によるお預け入れとさせていただきます。	
手 数 料	なし	
付加できる特約事項	◎総合口座の担保に組入れることができます。 (貸越利率は担保定期貯金の約定利率に年0.5%を上乗せした利率) ◎窓口でのお取り扱いに限り、マル優(障がい者等を対象とする「少額貯蓄非課税制度」)のお取り扱いができます。 ◎通帳レス口座サービス(通帳等の発行に代えてJAバンクアプリにより通帳レス口座利用規定が適用される貯金口座の残高・入金明細等をご確認いただくサービス)がご利用になれます。	◎総合口座の担保に組入れることができます。 (貸越利率は担保定期貯金の約定利率に年0.5%を上乗せした利率) ◎通帳レス口座サービス(通帳等の発行に代えてJAバンクアプリにより通帳レス口座利用規定が適用される貯金口座の残高・入金明細等をご確認いただくサービス)がご利用になれます。
中途解約時の取扱い	満期日前に解約する場合は、以下の中途解約利率(小数点第4位以下切捨て)により6か月ごとの複利計算した利息とともに払い戻します。 ① 6か月未満 解約日における普通貯金利率 ② 6か月以上1年未満 約定利率×20% ③ 1年以上1年6か月未満 約定利率×30% ④ 1年6か月以上2年未満 約定利率×40% ⑤ 2年以上2年6か月未満 約定利率×50% ⑥ 2年6か月以上3年未満 約定利率×60% ただし、②から⑥までの利率が解約日における普通貯金利率を下回るときは、その普通貯金利率によって計算します。	満期日前に解約する場合は、以下の中途解約利率(小数点第4位以下切捨て)により計算した利息とともに払い戻します。 ① 6か月未満 解約日における普通貯金利率 ② 6か月以上1年未満 約定利率×30% ただし、②の利率が解約日における普通貯金利率を下回るときは、その普通貯金利率によって計算します。
貯金保険制度(公的制度)	保護対象 当該貯金は当JAの譲渡性貯金を除く他の貯金等(全額保護される貯金保険法第51条の2に規定する決済用貯金(当座貯金・普通貯金・別段貯金のうち、「無利息、要求払い、決済サービスを提供できる」という3条件を満たすもの)を除く。)と合わせ、元本1,000万円とその利息が貯金保険により保護されます。	
苦情処理措置および紛争解決措置の内容	苦情処理措置 本商品にかかる相談・苦情(以下「苦情等」という。)につきましては、当JA本支店または金融事業部(電話:0748-25-1922)にお申し出ください。 当JAでは規則の制定など苦情等に対処する態勢を整備し、迅速かつ適切な対応に努め、苦情等の解決を図ります。 また、JAバンク相談所(電話:03-6837-1359)でも、苦情等を受け付けております。 紛争解決措置 外部の紛争解決機関を利用して解決を図りたい場合は、次の機関を利用できます。上記当JA金融事業部またはJAバンク相談所にお申し出ください。 滋賀弁護士会(電話:077-522-3238) 京都弁護士会(電話:075-231-2378) なお、上記弁護士会へ直接お申し立ていただくことも可能です。ただし、滋賀弁護士会へ直接お申し立てをされる場合には、事前に弁護士による法律相談(有料)を受け、紹介状を作成してもらう必要があります。(弁護士を代理人としてお申し立てされる場合には不要です。)	
その他参考となる事項	◎満期日以後の利息は解約日または書替継続日における普通貯金利率により計算します。 ◎金利情勢の変化等により、取扱期間中であっても適用金利の変更、またはお取扱いを中止する場合がございます。 ◎日本国内に在住する個人のお客様に限りさせていただきます。 ◎ATMおよびJAネットバンクでのお取扱いも出来ます。 ◎現在ご契約中の定期貯金の中途解約によるお預け替えは対象外とさせていただきます。 ◎その他詳細につきましては、「自動継続スーパー定期貯金規定(複利型)」に準じます。	◎満期日以後の利息は解約日または書替継続日における普通貯金利率により計算します。 ◎金利情勢の変化等により、取扱期間中であっても適用金利の変更、またはお取扱いを中止する場合がございます。 ◎日本国内に在住する個人のお客様に限りさせていただきます。 ◎現在ご契約中の定期貯金の中途解約によるお預け替えは対象外とさせていただきます。 ◎その他詳細につきましては、「自動継続スーパー定期貯金規定(単利型)」に準じます。

(2023年11月1日現在)

詳しくは窓口にお問い合わせください。