



©よりぞう

お使い道は 自由自在!

JAフリーローン

農業者以外の方も
ご利用いただけます。

「JAとの取り引きはこれから」
というお客さまもお気軽にどうぞ!



夢はJAバンクで実現しよう!

多目的型 お使いみちがわかる 書類の提出が 必要 です

固定金利

年 **1.975** + %

保証料

別途保証料を
お支払い
いただきます。

フリー型 お使いみちがわかる 書類の提出が 原則不要 です

固定金利

年 **4.275** % ~
年 **10.675** %

保証料込

保証料は
お借り入れいただく
金利に
含まれています。

(金利は令和6年4月1日現在)

JAフリーローンなら...

\\ いつでも どこでも //

インターネットで簡単審査!

事前審査のお申し込みは「JAネットローン」で検索!

JAネットローン

※事前審査結果については、
後日JAよりEメールでご回答いたします。



※店頭にて説明書をご用意しております。※店頭にて返済額の試算を承っております。

くわしくは、お近くのJA窓口にお気軽にお問い合わせください。

JAグリーン近江

JAグリーン近江 | 検索



お使い道は自由自在!

JAフリーローン

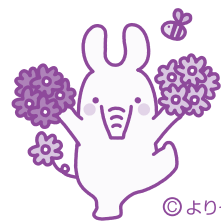

©よりぞう

JAフリーローンなら...

インターネットで簡単審査!

ネットからJAフリーローンの事前審査のお申し込みをご希望される方は「JAネットローン」で検索!

JAネットローン



ネットローンご利用までの流れ (保証会社:三菱UFJニコス株式会社)



	多目的型	フリー型
ご利用いただける方	<ul style="list-style-type: none"> ●お借入時年齢: 18歳以上75歳未満 ●最終償還時年齢: 80歳未満 ●前年度年収が150万円以上の方で、安定した収入が見込める方 ●勤続(または営業)年数: 原則1年以上 	<ul style="list-style-type: none"> ●お借入時年齢: 20歳以上75歳未満 ●最終償還時年齢: 80歳未満 ●継続して安定した収入のある方
お使いみち	<ul style="list-style-type: none"> ●生活に必要な一切のご資金で、お使いみちがわかる書類の提出をいただけるもの。ただし、次の①~④の資金は除きます。 ①税金支払資金 (JAで納付される相続税・贈与税を除く) ②負債整理資金 ③所定の期日経過後の経済未収金の肩代わり資金 ④営農資金および事業資金 	<ul style="list-style-type: none"> ●生活に必要な一切のご資金および事業性資金。ただし、負債整理資金等は除きます。 ※お使いみちのわかる書類の提出は原則不要です。
ご融資金額	●10万円以上500万円以内 (1万円単位)	
ご融資期間	●6か月以上10年以内	
ご融資金利	●固定金利 最終返済時までご契約時の金利が適用されます。	
ご返済方法	●毎月返済、または毎月返済とボーナス(年2回)との併用返済	
保証料	<ul style="list-style-type: none"> ●滋賀県農業信用基金協会の保証が必要です。保証料1.10% ●一括払い・分割払いのいずれかより選択いただけます。 ※分割払いの場合、お借入いただく金利に上乗せとなりますので、保証料をお借入時にお支払いいただく必要はありません。 	<ul style="list-style-type: none"> ●三菱UFJニコス株式会社の保証が必要です。 ●お借入いただく金利に保証料(年2.30%~4.70%)が含まれます。
担保	●不要	
手数料	<ul style="list-style-type: none"> ●融資取扱に関する手数料は原則いただきません。 ●全額繰上返済、一部繰上返済、その他返済条件の変更に手数料がかかる場合があります。 ●書面契約の場合、印紙税が別途必要になります。なお、電子契約の場合は、印紙税が不要となりますが、電子契約サービス手数料が必要です。 ※手数料は、JAによって異なりますのでご相談JAにご確認ください。 	
留意事項	<ul style="list-style-type: none"> ●ご利用に関しては、組合員加入のための出資が必要となる場合があります。 ●お申し込みいただいても、審査結果によってはお客様のご希望に沿えない場合がございます。また、審査結果の内容につきましては、お答えいたしかねますのであらかじめご了承ください。 ●金利などのご融資条件は各JAによって異なりますので、実際の適用金利は各JAにお尋ねください。 ●金利情勢等の変化により、期間中であっても金利を変更する場合があります。 	

「JAフリーローン」についてのお問い合わせ・お申し込みはお近くのJA窓口へ

八幡東支店 TEL.38-5000	大中の湖出張所 TEL.46-6003	日野西出張所 TEL.52-2255	永源寺支店 TEL.27-1251
安土支店 TEL.46-2561	竜王支店 TEL.58-0353	東近江中央支店 TEL.22-0374	能登川支店 TEL.42-2131
八幡西支店 TEL.33-3434	日野東支店 TEL.52-2211 (店舗内店舗 日野北支店)	八日市南支店 TEL.22-3003	五個荘出張所 TEL.48-2404
きてかーな出張所 TEL.32-2376		八日市西出張所 TEL.22-2171	(店舗情報は、令和6年4月1日現在)